

2018年度 金融教育 公開授業 in 和歌山

【主催】金融広報中央委員会 和歌山県金融広報委員会
美浜町立ひまわりこども園
【後援】和歌山県教育委員会 美浜町教育委員会

公開授業

当園では、園児が身近な環境に気付き、人やものに関わりながら、自発的な遊びができるように取り組んでいます。園児が、廃材を使って遊びに必要なものをつくる時間を『スペシャルタイム』と呼び、実際の店舗で「買い物体験」をしたことも取り入れて、ものやお金の大切さに気付けるように取り組んできた活動について発表します。

日時 人数

2018年11月30日(金)
9時45分～12時35分
50名程度 (先着順)

開催場所

公開保育 美浜町立ひまわりこども園
〒644-0043
和歌山県日高郡美浜町吉原602番地の1
TEL:0738-22-3650 FAX:0738-22-5503

講演会 美浜町中央公民館
〒644-0044
和歌山県日高郡美浜町和田1138-177
TEL:0738-22-7309

募集 締切

2018年11月9日(金)
〈FAX、郵送とも必着〉
※ただし、定員になり次第、締切とさせていただきます。

問い 合せ

和歌山県金融広報委員会
(事務局:和歌山県消費生活センター内)
〒640-8319 和歌山県和歌山市手平2丁目1-2
県民交流プラザ和歌山ビッグ愛8階
TEL:073-426-0298 FAX:073-433-3904

美浜町立ひまわりこども園
上記「開催場所」参照

このたび、金融教育に関する実践事例を「金融教育公開授業」としてご紹介させていただく運びとなりました。この機会に、金融教育が、学校教育が目指す「生きる力」の育成とさまざまな点で接点を持っていることをご理解いただき、今後金融教育の要素を取り込んだ授業をより幅広く行っていただければ幸いです。

皆様のご参加をお待ちしております。

講師 紹介

いちのせかつみ 氏
FP／生活経済ジャーナリスト



大学卒業後、会計事務所に入所し、税務経理や人材育成を中心としたコンサルタントとして活躍。全国各地で金融教育、金銭教育の講演活動を行う。ユーモアあふれる語り口調で、大人も子どもも楽しく学べる講演が評判。2003年には、自転車で金銭教育普及のためのボランティアセミナーを行いながら日本列島を縦断。現在、テレビやラジオに出演する一方、講演会やセミナー、執筆活動など多方面で活躍中。



会場 案内

- 公開保育【美浜町立ひまわりこども園】
「松洋中学校前」バス停下車、徒歩3分
- 講演会【美浜町中央公民館】
「和田」バス停下車、徒歩1分

※両会場、駐車場に限りがありますので、できる限り公共交通機関をご利用ください。
※お車で越しの方は、園庭を駐車場としてご利用ください。

金融教育とは…

「生活設計・家計管理」、「金融や経済の仕組み」、「消費生活・金融トラブル防止」、「キャリア教育」など、現代を生きる児童生徒の「生きる力」を育成するための教育分野と関わる幅広い取り組みの事です。



プログラムへ2018年11月30日

9:15~ 9:45	受付	(美浜町立ひまわりこども園)
9:45~10:30	公開保育	「スペシャルタイムを通して主体的に活動し、人やものを大切にする心を育てる」 (3~5歳児)
		※講演会に参加の場合、シャトルバスで、講演会場(美浜町中央公民館)へ送迎します。
11:00~11:05	開会挨拶	和歌山県金融広報委員会事務局長 園部浩三
11:05~11:25	研究発表	美浜町立ひまわりこども園5歳児担任 中田早織
11:30~12:30	講演	「親子で考えよう! ものやお金、人を大切にする気持ち」 いちのせかつみ 氏
12:30~12:35	閉会挨拶	美浜町立ひまわりこども園園長 山本理加

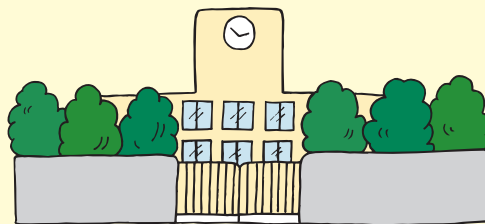

お申込欄

切り取らずにこのままFAXしてください …… FAX番号:073-433-3904
または
本面をコピーのうえ郵送してください …… 宛先:和歌山県金融広報委員会

下記に必要事項をご記入のうえ、11月9日までに上記のとおりお申込みください。本書面の受領をもって申込の完了となります。
参加証は送付しませんので、当日、直接会場にお越しください。

(ふりがな)

① ご芳名

② 勤務先 (学校名)

③ 電話番号 (平日昼間に連絡可能な先) (— —)

※該当先を○で囲んでください▶ 勤務先 / ご自宅 / 携帯

④ ご希望の参観内容 ※該当先をすべて○で囲んでください▶ 公開保育 / 研究発表 / 講演会

※お送りいただいた個人情報は、当公開授業に関する事務以外に使用することはありません。和歌山県金融広報委員会では頂戴した個人情報を適切に管理します。
※当日はプログラムとして“本チラシ”をお持ちください。
※お手数ですが、アンケートにご記入いただくための筆記用具とスリッパ等お履き物を持参いただきますよう、お願いします。